

**PROGRAMMA TRIENNALE DELLE OPERE PUBBLICHE 2013-2015 DEL COMUNE DI SANT'ANGELO DI BROLO - PROVINCIA DI MESSINA**

**LEGENDA**

- 1) Allargamento via Carabini
- 2) Completamento strada di collegamento tra lo scorcio urbano e il paese Annunziata
- 3) Miglioramento e riassetto S.P. 140 lungo nodi critici
- 4) Sistemazione e miglioramento della via Puzos tra Piano S. Pancrazio di Poia - Circumvallazione
- 5) Realizzazione strada comunale tra via Puzos e Piano S. Pancrazio
- 6) Disassaltamento zona localita S. Salvatore
- 7) Parcheggio a norme Com. Comunale
- 8) Parcheggio Via Villanillo
- 9) Parcheggio c/da S. Maria La Piana
- 10) Parcheggio c/da Comari
- 11) Realizzazione via di fuga del centro urbano - Strada interna Puzos Alto - San Carlo
- 12) Completamento strada Lincei - S. Maria
- 13) Miglioramento visibilita di collegamento delle comuni S. Carlo, S. Giovanni, Caltavuturo, Puzos con il centro urbano
- 14) Impianto illuminazione pubblica delle frazioni
- 15) Parcheggio in localita S. Carlo
- 16) Completamento strada Ruvolone fra piano S. Pancrazio
- 17) Illuminazione pubblica c/da Annunziata, S. Maria e S. Donato
- 18) Illuminazione pubblica c/da Comari
- 19) Completamento zona Cili e centro urbano S. Carlo, zona Ombra e Puzos
- 20) Completamento zona Caltavuturo, Caltavuturo, S. Maria, S. Donato
- 21) Interventi urgenti completamento venute C/da Villanillo e valle Annunziata di S. Maria
- 22) Allargamento strada di fuga in localita S. Vito-S. Donato
- 23) Completamento opere di consolidamento e regolazione M. S. Maria in Comune S. Maria
- 24) Completamento della localita Caltavuturo e S. Antonio
- 25) Completamento zona Comari, Puzos, S. Maria La Piana e Caltavuturo
- 26) Interventi urgenti e adeguamento localita S. Maria e valle Annunziata di S. Maria
- 27) Manutenzione straordinaria opere di edilizia scolastica nella S. Maria di via Puzos Duale
- 28) Adeguamento centrali termiche scuola elementare, scuola di via S. Maria
- 29) Realizzazione opera di adeguamento localita S. Maria e valle Annunziata di S. Maria
- 30) Manutenzione straordinaria piano scolastico in comune S. Maria
- 31) Illuminazione pubblica scolastica scuola media e scuola elementare del Comune
- 32) Completamento di via Villanillo da S. Maria e centro urbano di S. Maria e valle Annunziata di S. Maria
- 33) Realizzazione opere di manutenzione e conservazione marittime nella zona S. Maria
- 34) Realizzazione edificio ex centro S. Maria di via Puzos
- 35) Riqualificazione e recupero dell'ex mercato in localita S. Carlo
- 36) Interventi urgenti e adeguamento opere di edilizia scolastica nella S. Maria di via Villanillo
- 37) Realizzazione di un tratto di strada comunale S. Maria e valle Annunziata di S. Maria
- 38) Completamento e rinnovo "Vico S. Maria"
- 39) Completamento lavori di restauro e rifiniture in comune S. Maria di S. Pancrazio
- 40) Completamento e rinnovo della Chiesa S. Rocco e S. Donato - Completamento
- 41) Realizzazione, restauro e norme, contenitore energetico campo di calcio comunale CALDARERA
- 42) Completamento Palasport dello Sport
- 43) Realizzazione di un centro sportivo polivalente in localita S. Maria
- 44) Realizzazione e completamento impianto sportivo comunale S. Maria
- 45) Realizzazione e completamento rete fognaria del centro
- 46) Realizzazione opere di rifiniture di edifici comunali
- 47) Realizzazione di un tratto di strada comunale S. Maria e valle Annunziata di S. Maria
- 48) Realizzazione rete fognaria in alcune localita del comune S. Maria
- 49) Completamento rete fognaria del centro
- 50) Completamento rete fognaria e servizio di raccolta rifiuti
- 51) Illuminazione pubblica a norme comunali in alcune zone del comune S. Maria
- 52) Riqualificazione e recupero del Centro S. Maria
- 53) Realizzazione di strada urbana nel centro storico
- 54) Puzos edificio Chiesa Madre S. Maria di S. Maria
- 55) Adeguamento sistema comunale S. Maria - S. Maria
- 56) Adeguamento impianto elettrico del centro storico
- 57) Realizzazione parco urbano in localita S. Maria
- 58) Impianto per la produzione e distribuzione di energia elettrica mediante impianto fotovoltaico

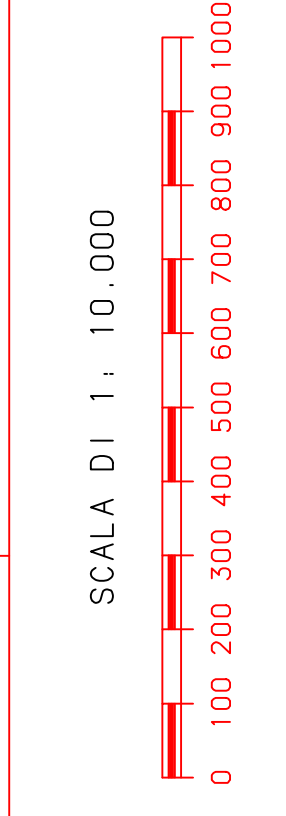
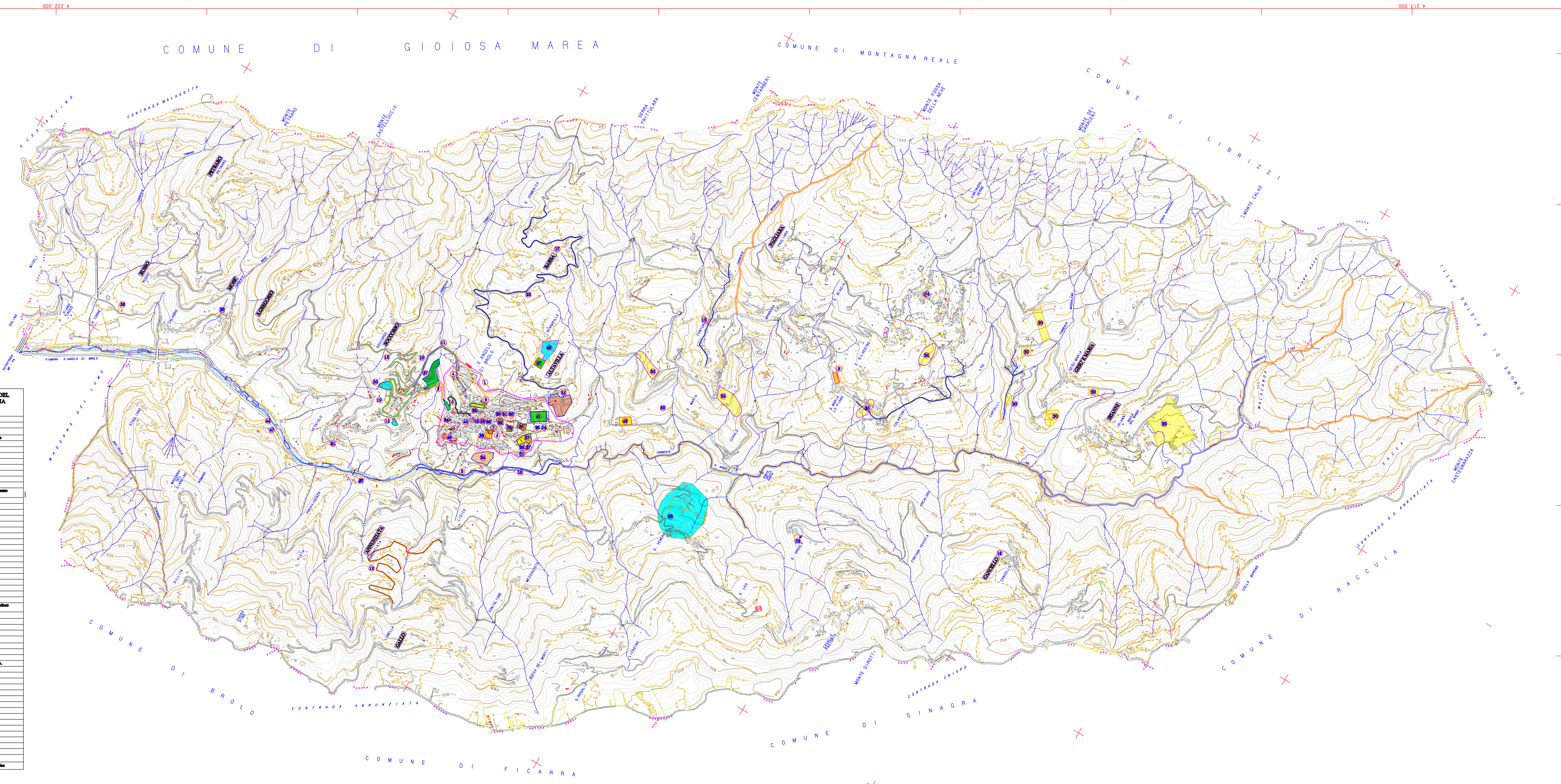

S.C.A. S.N.C.  
 STUDIO CIVILTARIO AEROFOTOGRAFICO  
 VIA CANTIERI 10/12 - 91010 BORGOMARE (MESSINA)  
 TEL. 0908 821111 - FAX 0908 821112 - WWW.SCA.IT